

Данные публичной кадастровой карты

Участки 26:18:040113:12

Земельный участок 26:18:040113:12
 Ставропольский край, р-н Александровский, автодорога Ставрополь-Крайновка, отметка 74 км 300 м
 Для размещения автозаправочной станции
 План ЗУ → План КК →

Информация	Услуги
Тип:	Объект недвижимости
Вид:	Земельный участок
Кадастровый номер:	26:18:040113:12
Кадастровый квартал:	26:18:040113
Адрес:	Ставропольский край, р-н Александровский, автодорога Ставрополь-Крайновка, отметка 74 км 300 м
Площадь уточненная:	164 кв. м
Статус:	Учтенный
Категория земель:	Земли промышленности, энергетики, транспорта, связи, радиовещания, телевидения, информатики, земли для обеспечения космической деятельности, земли обороны, безопасности и земли иного специального назначения
Разрешенное использование:	Для размещения автозаправочной станции
Форма собственности:	Частная собственность
Кадастровая стоимость:	44 660,48 руб.
дата определения:	01.01.2022
дата утверждения:	-

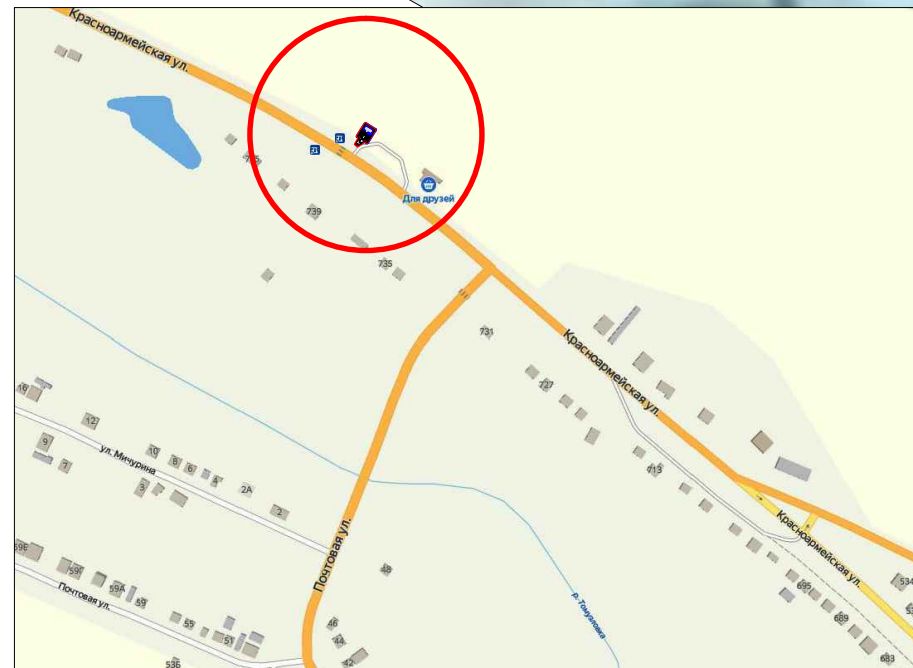
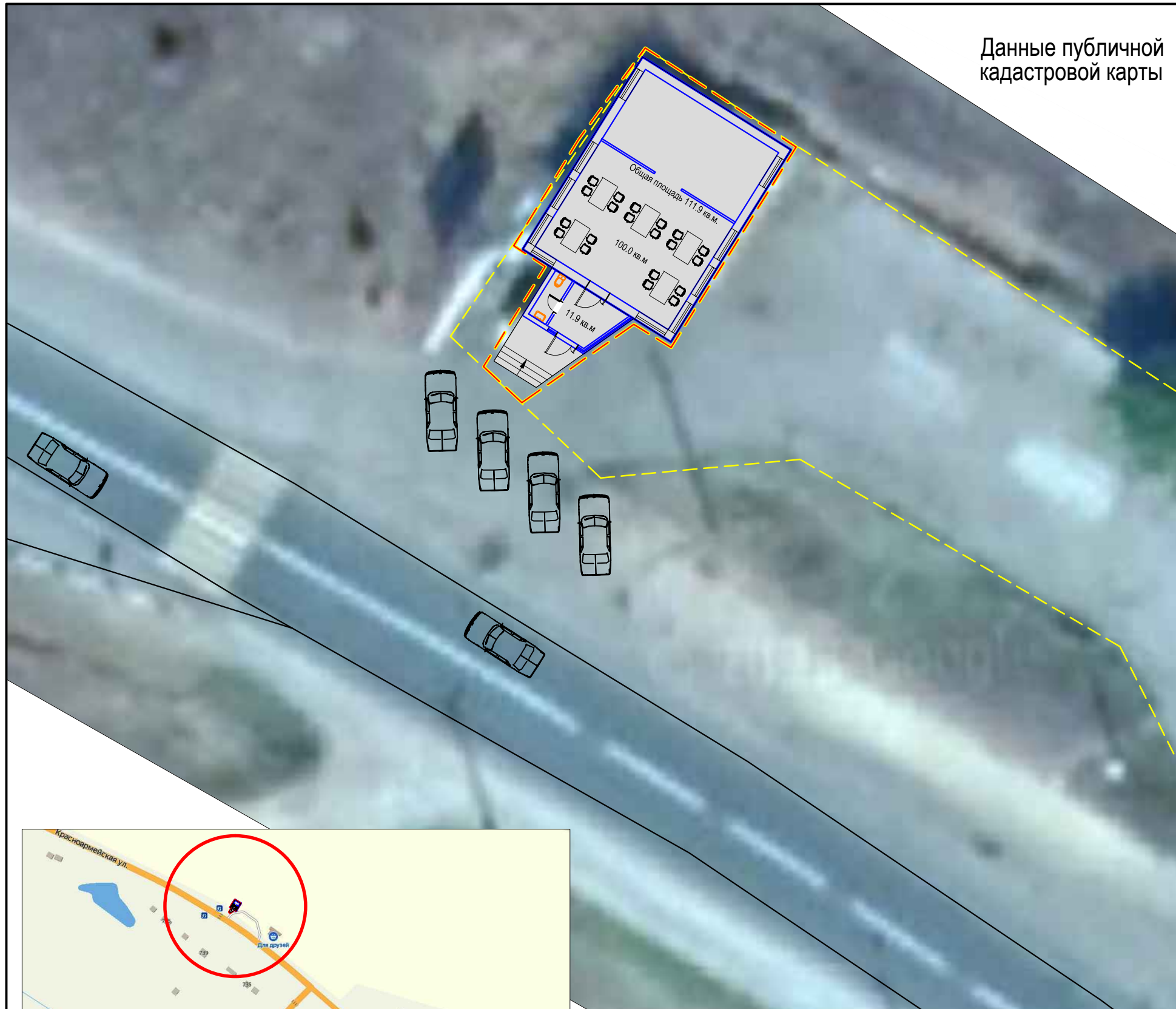

Ситуационная схема

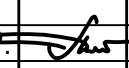
						Проектное предложение схемы организации земельного участка в с.Александровском по ул.Красноармейской		
Изм.	Кол.уч	Лист	№док.	Подпись	Дата	Стадия	Лист	Листов
Исполнил						Объект дорожного сервиса		
Леонов Р. 						03.23		
						